Spre Urseni

Spre Timisoara

Pana de racord
40.00

Banda de intrare/iesire in flux
25.00

71.00

Canal de desecare ANIF CCS303(HCN99)
Nu este afectat prin prezentul proiect

KM 0+000 | KM 0+020 | KM 0+040 | KM 0+060 | KM 0+080 | KM 0+100 | KM 0+120 | KM 0+140 | KM 0+160

Inceput Proiect
AX - Pasaj Subteran DC152
Km 0+000.000
Lungime = 711.48 m

V= 50 km/h
KM 0+000.00

Drum lateral
Podet Ø500 mm - continuizare canal

Canal de desecare ANIF CCS 301 (HCN 97)
Se va reamenaja la marginea drumului
pastrand dimensiunile din adresa ANIF nr .3477/07.08.2025

Racord cu drumul existent
Zona formare bretele

Ziduri de tranzitie

Amenajare intersectie cu drum lateral. Continuizare canal Podet tubular DN500, L=17.00m km 0+078

Amenaja cu drum Podet tu km 0+15

Legenda

- Parte carosabila proiectata
- Acostament
- Trotuar proiectat
- Lucrari de "Pasaj " - cheson impins
- Lucrari de "Pasaj " - pereti mulati
- Zona verde
- Canal de desecare din pamant
- Sant cu sectiune pereata cu beton
- Ax proiectat
- Parapete tip H4b W3
- Parapete pietonal
- Aliniament de stalpisori
- Bordura prefabricata
- Sectiune beton grinda parapete, zid de sprijin, etc
- Parte carosabila existenta
- Sistem de iluminat cu stalpi si brat
- Sistem de iluminat montat pe plafon/perete
- Stalp de iluminat existent - se pastreaza
- Stalp de iluminat existent - se demoleaza
- Stalp de iluminat existent - se reloca

PROIECTANT GENERAL

COSTIN SI VLAD BIRO

S.C. COSTIN SI VLAD BIROU DE PR
Mun.Cluj-Napoca, Jud. Cluj, Str.

Colectiv de elaborare	
Manager de proiect	
Proiectant CFDP - drumuri	
Proiectant CFDP - poduri	
Arhitect	
Proiectant CFDP	
Proiectant CFDP	
Proiectant CFDP	
Proiectant CFDP	

DENUMIRE PROIECT:
Pasaj denivelat pe DC 152 (fost DC 98) - Calea Urseni la intersectia cu Varianta de Ocolire Timisoara Sud km 16+510

BENEFICIAR:
Compania Nationala de Administrare a Infrastructurii Rutiere S.A. (C.N.A.I.R. S.A.)
prin Directia Regionala de Drumuri si Poduri Timisoara (D.R.D.P. Timisoara)

SCARA: 1:500

SPECIALITATEA : DRUMURI

TITLU PLANSA: PLAN DE SITUATIE

NR. PROIECT: 02240031

FAZA: SF

REV 00

DATA: NOIEMBRIE 2025

COD PLANSA: PS_1

Spre Urseni

Spre Timisoara

Canal de desecare ANIF CCS303(HCN99)
Nu este afectat prin prezentul proiect

Rampa intrare/iesire din pasaj
140.00

Podet D5 peste Canal de irigatii ANIF CA1 (HCH 137)

KM 0+140
KM 0+160
KM 0+180
KM 0+200
KM 0+220
KM 0+240
KM 0+260
KM 0+280
KM 0+300

1.7 4.5 3.05 3.5 3.5 7.0 3.5 3.5 3.05 4.5 2.2

P1 - 0+240 (19.10)

R26.5 R15 R7.5 R7 R12 4 4.5 7

STOP B2 D3

Drum lateral
Podet Ø500 mm - continuizare canal

Drum lateral
Podet Ø500 mm - continuizare canal

Rampa pasaj

Canal de desecare ANIF CCS 301 (HCN 97)
Se va reamenaja la marginea drumului
pastrand dimensiunile din adresa ANIF nr .3477/07.08.2025

**Amenajare intersectie
cu drum lateral. Continuizare canal
Podet tubular DN500, L=15.00m
km 0+155**

**Amenajare intersectie
cu drum lateral. Continui
Podet tubular DN500, L=
km 0+293**

Sector Cheson impins

AX - Varianta Timisoara -
AX - Pasaj Subteran DC 152 (1) -

Legenda

- Parte carosabila proiectata
- Acostament
- Trotuar proiectat
- Lucrari de "Pasaj " - cheson impins
- Lucrari de "Pasaj " - pereti mulati
- Zona verde
- Canal de desecare din pamant
- Sant cu sectiune pereata cu beton
- Ax proiectat
- Parapete tip H4b W3
- Parapete pietonal
- Aliniament de stalpisori
- Bordura prefabricata
- Sectiune beton grinda parapete, zid de sprijin, etc
- Parte carosabila existenta
- Sistem de iluminat cu stalpi si brat
- Sistem de iluminat montat pe plafon/perete
- Stalp de iluminat existent - se pastreaza
- Stalp de iluminat existent - se demoleaza
- Stalp de iluminat existent - se reloca

PROIECTANT GENERAL

COSTIN SI VLAD
BIROU DE PROIECTARE

S.C. COSTIN SI VLAD BIROU DE PROIECTARE S.R.L. J/12/3542/2016, CUI: 36586033
Mun.Cluj-Napoca, Jud. Cluj, Str. Maramuresului, Nr.151A, Tel: 0742-239.932

Colectiv de elaborare
Manager de proiect
Proiectant CFDP - drumuri
Proiectant CFDP - poduri
Arhitect
Proiectant CFDP
Proiectant CFDP
Proiectant CFDP
Proiectant CFDP

DENUMIRE PROIECT:
Pasaj denivelat pe DC 152 (fost DC 98) - Calea Urseni la intersectia cu Varianta de Ocolire Timisoara Sud km 16+510

BENEFICIAR:
Compania Nationala de Administrare a Infrastructurii Rutiere S.A. (C.N.A.I.R. S.A.) prin Directia Regionala de Drumuri si Poduri Timisoara (D.R.D.P. Timisoara)

SCARA: 1:500

SPECIALITATEA : DRUMURI

TITLU PLANSA: PLAN DE SITUATIE

DATA: NOIEMBRIE 2025

NR. PROIECT: 02240031

FAZA: SF

REV 00

COD PLANSA: PS_2

Spre Urseni

Spre Timisoara

Podet tubular cu diametrul de 1000mm.
Se vor amenaja camere de cadere
din beton la ambele capete
km 0+390

Podet existent se inlocuieste cu
Podet D5 peste Canal de irigatii
ANIF CA1 (HCH 137)

Stalpi LEA 110 kV
Nu se afecteaza

Pasaj
180.00

Canal de desecare ANIF
CCP 265 (HCN 147)

Canal de desecare ANIF CCP 267
(HCN 94) -
Nu este afectat prin prezentul
proiect

Camere de cadere cu rol de desecare.

Refacere cale ferata L=35 m
Refacere trecere la nivel cu calea ferata

KM 0+280
KM 0+300
KM 0+320
KM 0+340
KM 0+360
KM 0+380
KM 0+400
KM 0+420
KM 0+440
KM 0+460

Amenajare intersectie
cu drum lateral. Continuizare canal
Podet tubular DN500, L=20.00m
km 0+293

Sector Cheson impins

Canal de irigatii ANIF CA1 (HCH 137)

Varianta de ocolire Timisoara Sud

Intersectie (1)

Podet existent se inlocuieste cu Podet D5 peste Canal de desecare ANIF CCP 265 (HCN 147)

Cale ferata privata (dezafectata) - Nu apartine CFR

Sector Pasaj inchis - pereti mulati

Legenda

- Parte carosabila proiectata
- Acostament
- Trotuar proiectat
- Lucrari de "Pasaj " - cheson impins
- Lucrari de "Pasaj " - pereti mulati
- Zona verde
- Canal de desecare din pamant
- Sant cu sectiune pereata cu beton
- Ax proiectat
- Parapete tip H4b W3
- Parapete pietonal
- Aliniament de stalpisori
- Bordura prefabricata
- Sectiune beton grinda parapete, zid de sprijin, etc
- Parte carosabila existenta
- Sistem de iluminat cu stalpi si brat
- Sistem de iluminat montat pe plafon/perete
- Stalp de iluminat existent - se pastreaza
- Stalp de iluminat existent - se demoleaza
- Stalp de iluminat existent - se reloca

PROIECTANT GENERAL

COSTIN SI VLAD
BIROU DE PROIECTARE

S.C. COSTIN SI VLAD BIROU DE PROIECTARE S.R.L. J/12/3542/2016, CUI: 36586033
Mun.Cluj-Napoca, Jud. Cluj, Str. Maramuresului, Nr.151A, Tel: 0742-239.932

Colectiv de elaborare	
Manager de proiect	
Proiectant CFDP - drumuri	
Proiectant CFDP - poduri	
Arhitect	
Proiectant CFDP	
Proiectant CFDP	
Proiectant CFDP	
Proiectant CFDP	

DENUMIRE PROIECT:
Pasaj denivelat pe DC 152 (fost DC 98) - Calea Urseni la intersectia cu Varianta de Ocolire Timisoara Sud km 16+510

BENEFICIAR:
Compania Nationala de Administrare a Infrastructurii Rutiere S.A. (C.N.A.I.R. S.A.)
prin Directia Regionala de Drumuri si Poduri Timisoara (D.R.D.P. Timisoara)

ARA: 500

ATA: EMBRIE 2025

SPECIALITATEA : DRUMURI

TITLU PLANSA: PLAN DE SITUATIE

NR. PROIECT: 02240031

FAZA: SF

REV 00

COD PLANSA: PS_3

Spre Urseni

Spre Timisoara

Canal de desecare ANIF CCP 265 (HCN 147)

Refacere cale ferata L=35 m
Refacere trecere la nivel cu calea ferata

Rampa intrare/iesire in pasaj
120.00

50.00

Podet existent se inlocuieste cu Podet D5 peste Canal de desecare ANIF CCP 265 (HCN 147)

KM 0+420
KM 0+440
KM 0+460
KM 0+480
KM 0+500
KM 0+520
KM 0+540
KM 0+560
KM 0+580
KM 0+600

PT - 0+456.74
PT - 0+503.92
PC - 0+530.43
PT - 0+564.82

1.7
4.5
3.05
3.5
2.2

STOP
B2
D3

Canal de desecare CCS 266 (HCN 93)
Se va reamenaja la marginea drumului
pastrand dimensiunile din adresa ANIF nr .3477/07.08.2025

Amenajare intersectie cu drum lateral. Continuizare canal Podet tubular DN500, L=15.00m km 0+473

Cale ferata privata (dezafectata) - Nu apartine CFR

Rampa pasaj

Ziduri de tran

Curba nr. 1
R= 250 m;, V=50 km/h
C= 47.18 m; T= 23.66 m
B= 1.12 m; U= 169.19 °
Ti: E 210378.27;N 474829.13
Te: E 210350.91;N 474867.48

Legenda

- Parte carosabila proiectata
- Acostament
- Trotuar proiectat
- Lucrari de "Pasaj " - cheson impins
- Lucrari de "Pasaj " - pereti mulati
- Zona verde
- Canal de desecare din pamant
- Sant cu sectiune pereata cu beton
- Ax proiectat
- Parapete tip H4b W3
- Parapete pietonal
- Aliniament de stalpisori
- Bordura prefabricata
- Sectiune beton grinda parapete, zid de sprijin, etc
- Parte carosabila existenta
- Sistem de iluminat cu stalpi si brat
- Sistem de iluminat montat pe plafon/perete
- Stalp de iluminat existent - se pastreaza
- Stalp de iluminat existent - se demoleaza
- Stalp de iluminat existent - se reloca

Colectiv de elaborare	
Manager de proiect	
Proiectant CFDP - drumuri	
Proiectant CFDP - poduri	
Arhitect	
Proiectant CFDP	
Proiectant CFDP	
Proiectant CFDP	
Proiectant CFDP	

PROIECTANT GENERAL

COSTIN SI VLAD
BIROU DE PROIECTARE

S.C. COSTIN SI VLAD BIROU DE PROIECTARE S.R.L. J/12/3542/2016, CUI: 36586033
Mun.Cluj-Napoca, Jud. Cluj, Str. Maramuresului, Nr.151A, Tel: 0742-239.932

DENUMIRE PROIECT:
Pasaj denivelat pe DC 152 (fost DC 98) - Calea Urseni la intersectia cu Varianta de Ocolire Timisoara Sud km 16+510

BENEFICIAR:
Compania Nationala de Administrare a Infrastructurii Rutiere S.A. (C.N.A.I.R. S.A.) prin Directia Regionala de Drumuri si Poduri Timisoara (D.R.D.P. Timisoara)

SCARA: 1:500

SPECIALITATEA : DRUMURI

DATA: NOIEMBRIE 2025

TITLU PLANSA: PLAN DE SITUATIE

NR. PROIECT: 02240031

FAZA: SF

REV 00

COD PLANSA: PS_4

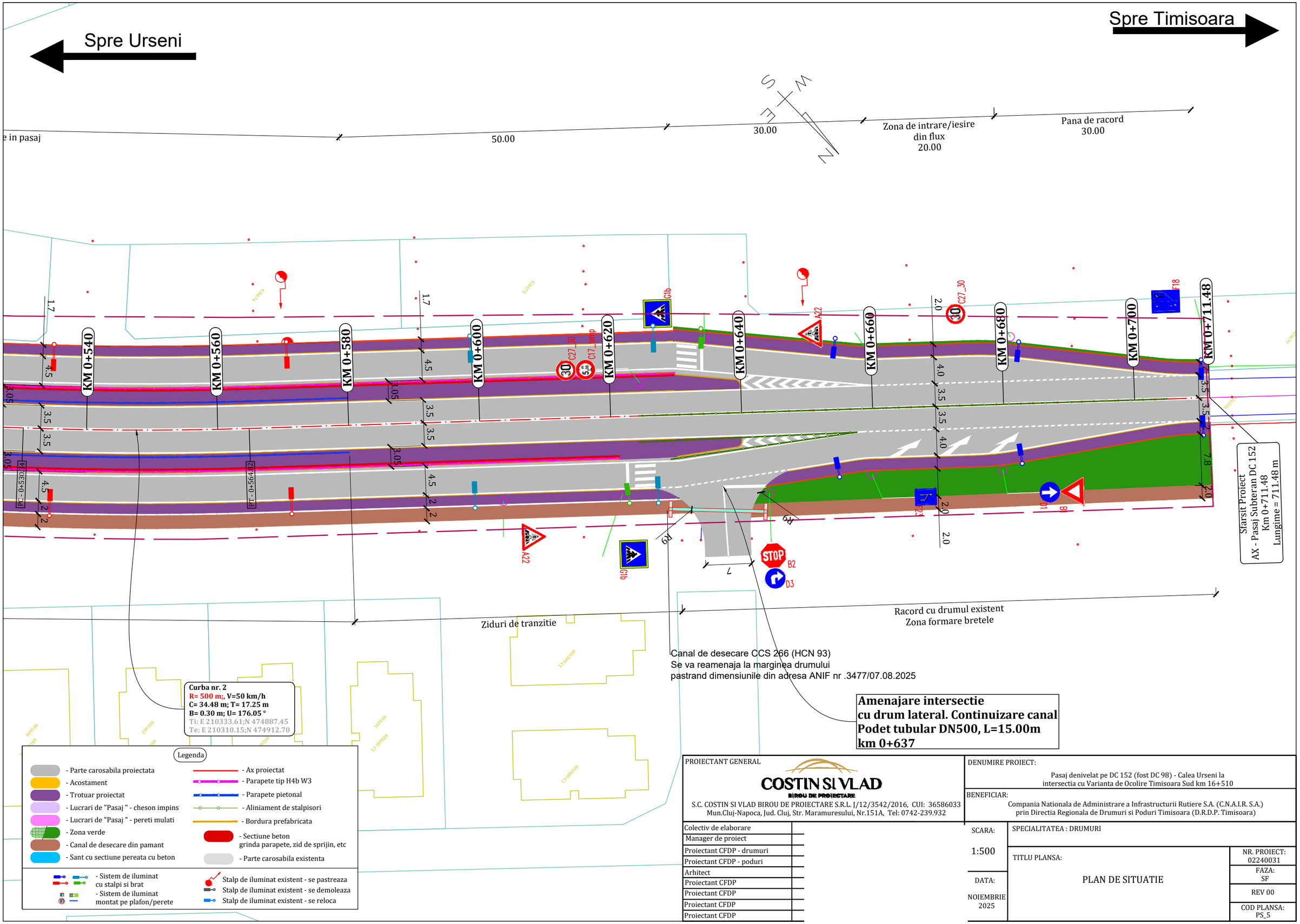

PROIECTANT GENERAL

COSTIN SI VLAD
BIROU DE PROIECTARE

S.C. COSTIN SI VLAD BIROU DE PROIECTARE S.R.L. J/12/3542/2016, CUI: 36586033
Mun.Cluj-Napoca, Jud. Cluj, Str. Maramuresului, Nr.151A, Tel: 0742-239.932

DENUMIRE PROIECT:
Pasaj denivelat pe DC 152 (fost DC 98) - Calea Urseni la intersectia cu Varianta de Ocolire Timisoara Sud km 16+510

BENEFICIAR:
Compania Nationala de Administrare a Infrastructurii Rutiere S.A. (C.N.A.I.R. S.A.) prin Directia Regionala de Drumuri si Poduri Timisoara (D.R.D.P. Timisoara)

Colectiv de elaborare	
Manager de proiect	
Proiectant CFDP - drumuri	
Proiectant CFDP - poduri	
Arhitect	
Proiectant CFDP	
Proiectant CFDP	
Proiectant CFDP	
Proiectant CFDP	

SCARA: 1:500

DATA: NOIEMBRIE 2025

SPECIALITATEA : DRUMURI

TITLU PLANSA: PLAN DE SITUATIE

NR. PROIECT: 02240031

FAZA: SF

REV 00

COD PLANSA: PS_5

Spre Giroc

Spre Aeroport

N
S
E

Legenda

- Parte carosabila proiectata
- Acostament
- Trotuar proiectat
- Lucrari de "Pasaj " - cheson impins
- Lucrari de "Pasaj " - pereti mulati
- Zona verde
- Canal de desecare din pamant
- Sant cu sectiune pereata cu beton
- Ax proiectat
- Parapete tip H4b W3
- Parapete pietonal
- Aliniament de stalpisori
- Bordura prefabricata
- Sectiune beton grinda parapete, zid de sprijin, etc
- Parte carosabila existenta
- Sistem de iluminat cu stalpi si brat
- Sistem de iluminat montat pe plafon/perete
- Stalp de iluminat existent - se pastreaza
- Stalp de iluminat existent - se demoleaza
- Stalp de iluminat existent - se reloca

Stalpi LEA 110 kV
Nu se afecteaza

KM 0+380
KM 0+360
KM 0+340
KM 0+320
KM 0+300
KM 0+280
KM 0+260
KM 0+240

KM 42+100
KM 42+200

R40
R26
R15
R15
R15

Intersectie (1)
AX - Varianta Timisoara - Km 42+173
AX - Pasaj Subteran DC 152 (1) - Km 0+325

**Amenajare intersectie
cu drum lateral. Continuizare canal
Podet tubular DN500, L=20.00m
km 0+293**

PROIECTANT GENERAL	COSTIN SI VLAD BIROU DE PROIECTARE S.C. COSTIN SI VLAD BIROU DE PROIECTARE S.R.L. J/12/3542/2016, CUI: 36586033 Mun.Cluj-Napoca, Jud. Cluj, Str. Maramuresului, Nr.151A, Tel: 0742-239.932
Colectiv de elaborare	
Manager de proiect	
Proiectant CFDP - drumuri	
Proiectant CFDP - poduri	
Arhitect	
Proiectant CFDP	
Proiectant CFDP	
Proiectant CFDP	
Proiectant CFDP	

DENUMIRE PROIECT:
Pasaj denivelat pe DC 152 (fost DC 98) - Calea Urseni la intersectia cu Varianta de Ocolire Timisoara Sud km 16+510

BENEFICIAR:
Compania Nationala de Administrare a Infrastructurii Rutiere S.A. (C.N.A.I.R. S.A.) prin Directia Regionala de Drumuri si Poduri Timisoara (D.R.D.P. Timisoara)

SCARA: 1:500

SPECIALITATEA : DRUMURI

DATA: OIEMBRIE 2025

TITLU PLANSA:
PLAN DE SITUATIE
VOTS

NR. PROJECT: 02240031

FAZA: SF

REV 00

COD PLANSA: PS_6